Impfplan Österreich 2020

Bundesministerium
Arbeit, Soziales, Gesundheit
und Konsumentenschutz

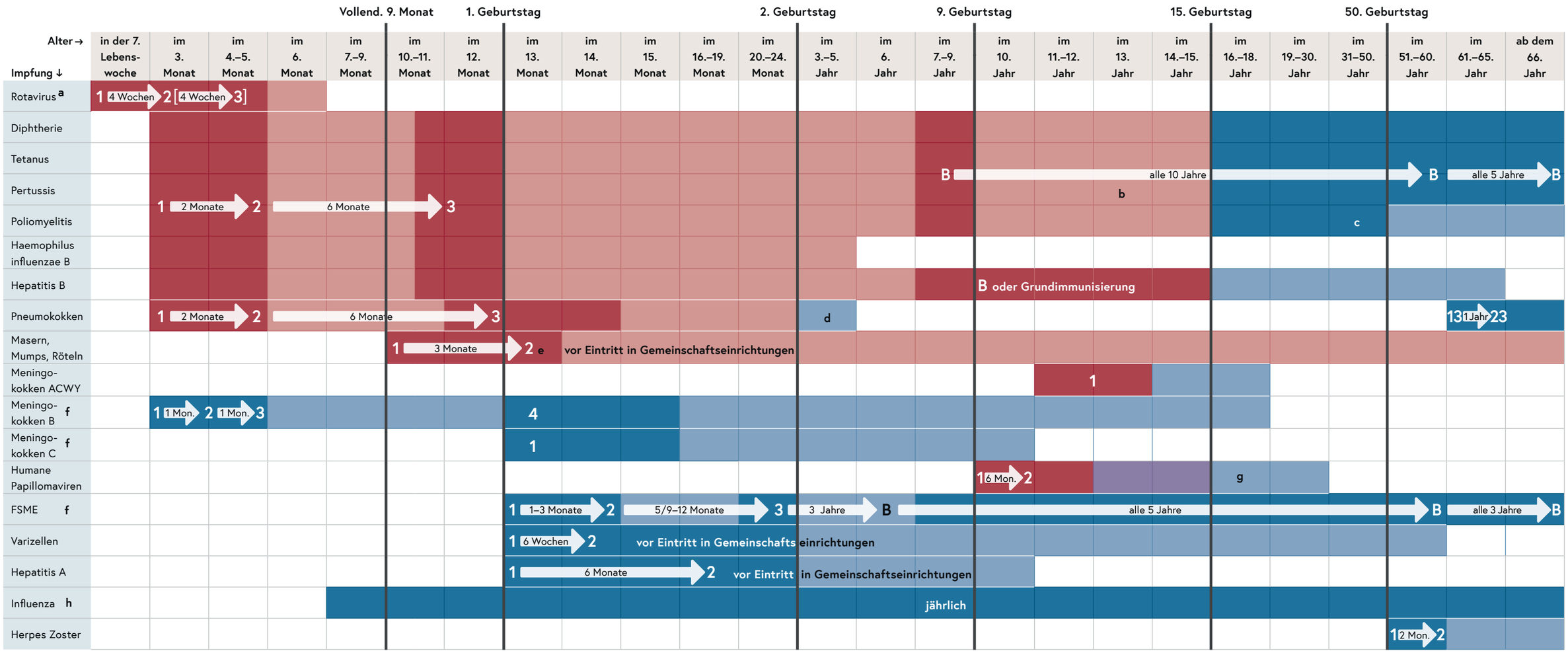

Legende

- **Impfung empfohlen** kostenfrei
- **Nachhol-Impfung empfohlen** kostenfrei
- **Impfung empfohlen** nicht kostenfrei
- **Nachhol-Impfung empfohlen** nicht kostenfrei
- **Nachhol-Impfung empfohlen** zum vergünstigten Selbstkostenpreis

1 1. Dosis
2 2. Dosis
3 3. Dosis
4 4. Dosis
B Boosterimpfung
13 13-valente Pneumokokkenimpfung
23 23-valente Pneumokokkenimpfung

Hinweis:
Individuelle Indikationen können zu abweichenden Empfehlungen oder Impfschemata führen.

Zeitangaben innerhalb der Pfeile entsprechen empfohlenen Intervallen. Empfehlungen zu Darstellungszwecken teils vereinfacht. Details siehe Impfplan Österreich 2020 (verfügbar unter **www.sozialministerium.at/impfplan**) bzw. entspr. Fachinformation.

Prinzipiell sollte jede der empfohlenen Impfungen bei Versäumnis ehestmöglich nachgeholt werden.

a Bis zur vollendeten 24. (Rotarix, 2 Dosen) bzw. vollendeten 32. Lebenswoche (Rotateq, 3 Dosen)
b Wenn nicht zuvor erfolgt, Impfung gegen Pertussis spätestens bei Schulaustritt
c Nach Grundimmunisierung und mindestens zwei Auffrischungsimpfungen im Erwachsenenalter weitere Impfungen nur bei Indikation.
d Kinder mit Risiken bis zum vollendeten 5. Lebensjahr kostenfrei
e Bei Erstimpfung ab dem 1. Geburtstag 2. Impfung frühestmöglich, mit Mindestabstand 4 Wochen
f Impfschema abhängig von Alter und Impfstoff
g Ab vollendetem 15. Lebensjahr 3 Dosen
h Bei Erstimpfung von Kindern bis zum vollendeten 9. Lebensjahr (off label) oder wenn das Kind bisher erst eine einzige Impfung erhalten hat, 2 Impfungen im Abstand von mindestens 4 Wochen; danach 1 jährliche Impfung ausreichend

Irrtümer, Druck- und Satzfehler vorbehalten.